配件系列

源自丹麦
丹拿实验室研发设计

自从1977年在丹麦创立以来，丹拿始终致力于研发、设计、生产和创造举世闻名的扬声器。我们为全世界众多的家庭用户、汽车用户和专业录音室带来卓越的产品和音质。

丹拿自始至终不曾改变的理念是：忠实呈现原音，聆听艺术家的创作初衷。

丹拿拥有技术领先的研发实验室，我们的扬声器只有经过丹拿实验室严苛的声学测试后才能离开工厂。正是因为对品质和音质毫不妥协的严谨态度，在过去40年间，丹拿赢得了许多著名导演、音乐人、优秀汽车品牌以及追求完美的音乐爱好者的青睐。

丹拿出品的扬声器为您呈现更真实的声音。不增不减，亦不加修饰。丹麦人，至诚至信！

微信公众号　天猫旗舰店　京东旗舰店

DYNAUDIO

Dynaudio A/S
Sverigesvej 15
8660 Skanderborg
Denmark

电话：400-995-1977
www.dynaudio.com.cn

资料编号： 45538209B

丹拿保留对所有文字和图片的版权
如有更改，恕不另行通知

配件系列

推荐选配丹拿脚架、壁挂支架和扬声器底座，与丹拿扬声器组合使用体验更佳，也是丹拿紧凑型监听扬声器的理想搭档。

DYNAUDIO

脚架、支架和底座

专为丹拿扬声器而设计

Xeo 2 **壁挂支架***

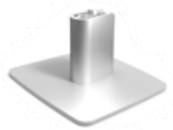

Xeo 2 桌面脚架*

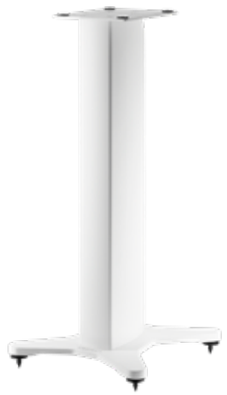

Stand 10

Stand 20

中置底座

中置底座2

SF1

壁挂支架

WSB 1

Xeo 2 壁挂支架*

颜色
银色、黑色

扬声器离墙距离
18/38mm

Xeo 2 桌面脚架*

颜色
银色、黑色

高度
89mm/3.5in

底板尺寸（宽x深）
162x138mm
6.4x5.4in

Stand 10

颜色
哑光白、哑光黑

高度
593mm/23.3in

高度（含脚钉）
617mm/24.3in

底板尺寸（宽x深）
273x296mm
10.7x11.7in

顶板尺寸（宽x深）
150x180mm
5.9x7.1in

重量
3.2kg/7.1lbs

Stand 20

颜色
哑光白、哑光黑、银色

高度
599mm/23.6in

高度（含脚钉）
613mm/24.1in

底板尺寸（宽x深）
316x379mm
12.4x14.9in

顶板尺寸（宽x深）
150x210mm
5.9x8.3in

重量
4.6kg/10.1lbs

中置底座

颜色
黑色

尺寸（宽x高x深）
350x60x250mm
13.8x2.4x9.8in

可调节倾斜度

+/- 10°

中置底座 2

颜色
黑色

尺寸（宽x高x深）
350x95x250mm
13.8x3.7x9.8in

可调节倾斜度

+/- 10°

SF1

颜色
银色, Black

高度
42mm

顶板尺寸（宽x深）
110x190mm
4.3x7.5in

底板尺寸（宽x深）
187x208mm
7.4x8.2in

壁挂支架

颜色
黑色

扬声器离墙距离
60mm

尺寸（宽x高）
165x165mm
6.5x6.5in

承重
25kg/55lb

WSB1

颜色
白色、黑色

基座尺寸（宽x深）
114x209mm
4.5x8.2in

倾斜角度（向下）
最大20˚

承重
25kg/55lb

*** 适用于Xeo 10**